

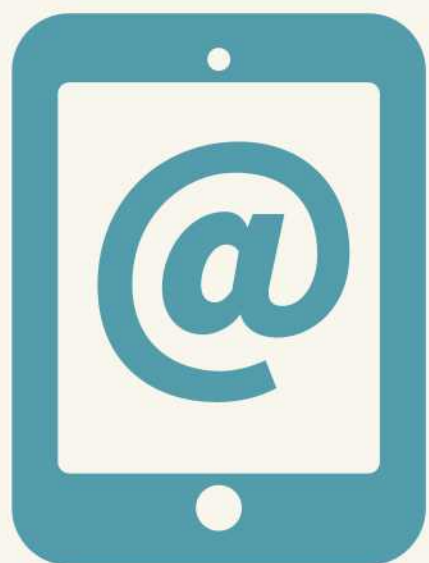

# ATTENTION:

Your Inmate's Mailing Address Is Changing!  
All inmate personal mail is going digital



The address to send mail to your inmate has changed. All personal mail such as letters, pictures, and drawings will now be digitally delivered to your incarcerated loved one or friend via the tablet.

## Your inmate's mail must now be addressed to:

Name of facility, State  
Inmate Name, Inmate Identifier  
P.O. Box 247  
Phoenix, MD 21131

## For example:

Potter County Detention Center, TX  
John Smith, #11111  
P.O. Box 247  
Phoenix, MD 21131

## IMPORTANT: To ensure your mail gets delivered electronically include:

- Complete facility name (no abbreviations) and state
- Inmate's full name and identifier
- Sender's full name and physical address
- ONLY send personal mail such as letters, pictures, and drawings
- Follow the guidelines of the facility for checks / money orders and attorney-client privileged mail and DO NOT send to the new (Phoenix, MD) address.



To report any mail delivery issues, contact TextBehind support directly at [info@TextBehind.com](mailto:info@TextBehind.com).



### Quick, Digital Messages

As a reminder, your family and friends can also exchange digital messages with you online or on the GettingOut mobile app.





# ATENCIÓN:

¡La dirección postal de su recluso está cambiando!  
Todo el correo personal de los reclusos se está volviendo digital



La dirección para enviar correo a su recluso ha cambiado. Todo el correo personal, como cartas, imágenes y dibujos, ahora se entregará digitalmente a su ser querido o amigo encarcelado a través de la tableta.

## El correo de su recluso ahora debe dirigirse a:

Nombre de la instalación, estado  
Nombre del recluso, identificador del recluso  
P.O. Box 247  
Phoenix, MD 21131

## Por ejemplo:

Potter County Detention Center, TX  
John Smith, #11111  
P.O. Box 247  
Phoenix, MD 21131

## IMPORTANTE: Para garantizar que su correo se entregue electrónicamente, incluya:

- Nombre completo de la instalación (sin abreviaturas) y estado
- Nombre completo e identificador del recluso
- Nombre completo y dirección física del remitente
- SOLO envíe correo personal, como cartas, imágenes y dibujos.
- Seguir las pautas de la facilidad para cheques / giros postales y correo privilegiado abogado-cliente y NO envíe a la nueva dirección (Phoenix, MD).



Para informar de cualquier problema de entrega de correo, póngase en contacto con el soporte de TextBehind directamente en [info@TextBehind.com](mailto:info@TextBehind.com).



### Mensajes digitales rápidos

Como recordatorio, también puede intercambiar mensajes digitales con usted en línea o en la aplicación móvil GettingOut.

